

**форсайт.**

# Форсайт. Бюджетирование

Комплексная автоматизация  
планирования и бюджетирования



# О продукте



## Форсайт. Бюджетирование

Продукт для комплексной автоматизации задач по планированию и бюджетированию в компаниях с различной отраслевой направленностью и сложностью организационной структуры.



## Участники процессов

Руководители и специалисты компаний, финансово-экономических служб, бухгалтерии, ЦФО и ЦО, структурных подразделений компаний (производство, продажи и т.д.)

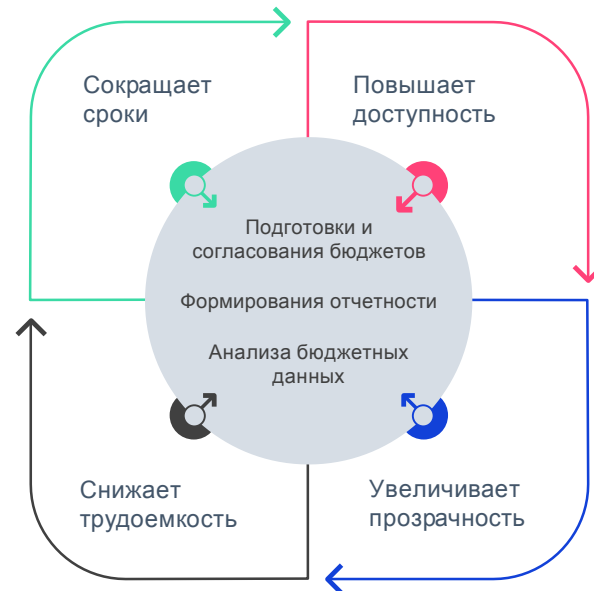

Продукт включен в Реестр отечественного ПО

# Задачи



Настройка бюджетной модели, процессов и регламентов бюджетирования



Выполнение процессов формирования и согласования планов и бюджетов



Сравнение проектов планов и бюджетов



Аллокация бюджетных целей и лимитов



Формирование отчетов об исполнении планов и бюджетов



Формирование бюджетов по операционной, финансовой и инвестиционной деятельности



Подготовка основных бюджетов компании (БДР, БДДС, прогнозный баланс)



Консолидация бюджетов с элиминацией внутригрупповых оборотов



Анализ данных по показателям планов и бюджетов

# Структура продукта

## Функциональная архитектура программного продукта



# Структура продукта

## Типовая структура бюджетной модели

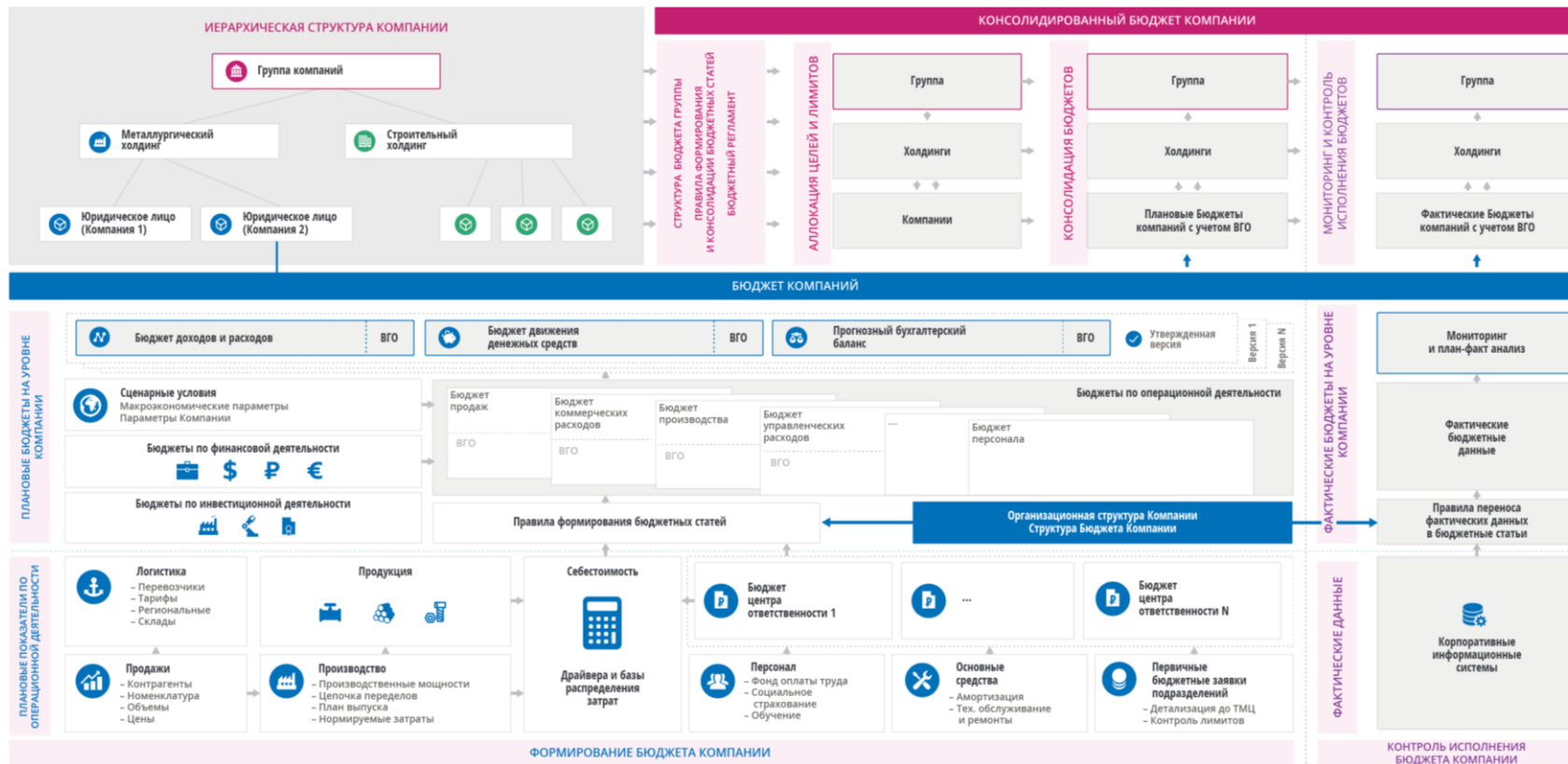

# Структура продукта

## Техническая архитектура программного продукта

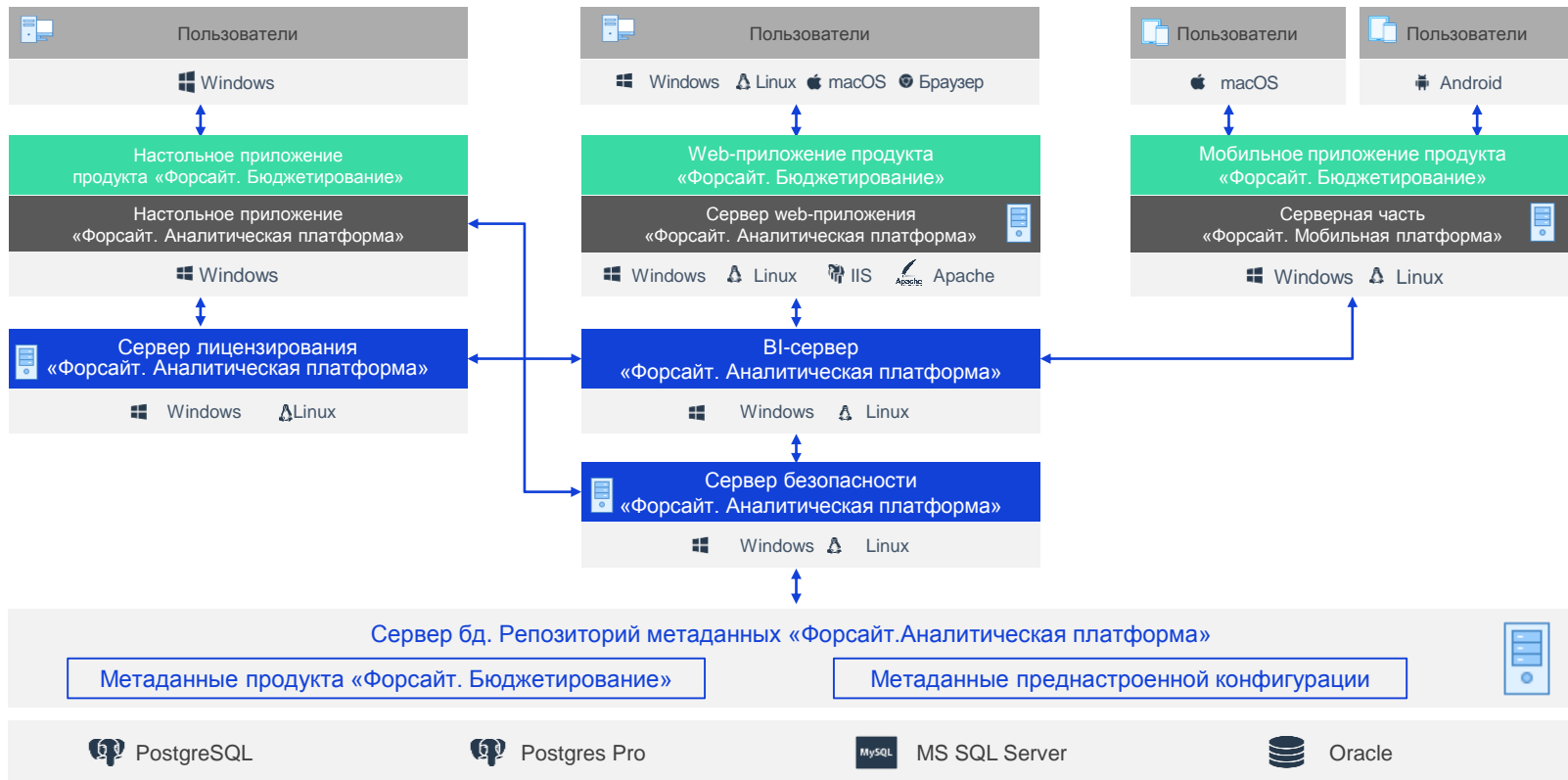

# Функциональность продукта

## Управление бюджетной моделью

- Задание организационной структуры и центров ответственности
- Ведение аналитических разрезов бюджетной модели
- Ведение показателей бюджетной модели
- Определение структуры бюджетов и состава бюджетных форм
- Определение версий планирования
- Настройка бюджетных форм произвольных типов (табличные, реестровые, комбинированные (в т.ч. многолистовые))
- Настройка алгоритмов расчета показателей
- Настройка правил агрегации консолидации показателей
- Настройка правил аллокации показателей
- Настройка алгоритмов логико-арифметического контроля значений показателей
- Настройка интеграционных адаптеров к внешним программным продуктам
- Настройка правил передачи («маппинга») первичных фактических данных в операционные бюджеты
- Настройка правил детализации (drill-down) от сводных/итоговых данных до уровня первичных данных

# Функциональность продукта

## Управление бюджетной моделью

### Интерфейс ведения показателей и аналитических разрезов

**Конструктор аналитик и показателей**

Аналитики | Показатели | Структуры хранения

Обновить | Создать | Редактировать | Новая папка | Копировать | Удалить | Открыть | Связь с фильтрами | Детализация

Наименование	Тип показателя	Структура хранения
Базовая конфигурация		
Оси бюдж. показатели		
Реализация продукции		
Реализация/Стоимость	Базовый показатель	СХ Реализация продукции
Реализация/Объем	Базовый показатель	СХ Реализация продукции
Реализация/Цена	Базовый показатель	СХ Реализация продукции
Прибыль	Базовый показатель	СХ Реализация продукции
Амортизация ОС		
Производственные затраты		
Закупки		
Закупки ТЭР		
Инвестиции		
Инвестиции (оплата)	Базовый показатель	СХ Инвестиции
Инвестиции (начисления)	Базовый показатель	СХ Инвестиции
Сумма источников финансирования инвест. деятельности	Базовый показатель	СХ Инвестиции
Сумма использования чистой прибыли	Базовый показатель	СХ Инвестиции
Страхование		
Расходы на страхование	Базовый показатель	СХ Страхование
Персонал		
Расходы на персонал	Базовый показатель	СХ HR / Персонал
Коммерческие расходы		
ПКР - Объем услуг	Базовый показатель	СХ Коммерческие расходы
ПКР - Цена услуг	Базовый показатель	СХ Коммерческие расходы
ПКР - Стоимость услуг	Базовый показатель	СХ Коммерческие расходы
Сценарные условия		
Курсы валют	Базовый показатель	Курсы валют
Налоги и индексы	Базовый показатель	Макроэкономические и сценарные параметры

**Параметры показателя**

Наименование: Реализация/Стоимость

Типы данных: Число

Единица измерения: Тысяча рублей

Структура хранения: СХ Реализация продукции

Аналитики, актуальные для показателя:

Аналитики | Состав аналитик

- Версии планирования
- Орг. структура (ЦФО)
- Бюджетные статьи
- Календарь
- Проекты
- Контрагенты
- Валюты
- Типы данных
- Основные средства
- Единицы измерения
- Виды деятельности
- ТИЦ и услуги
- Рынки
- Сотрудники
- Продукция
- Структ. подразделения (МВЗ)

OK Отмена



# Функциональность продукта

## Управление бюджетной моделью

### Интерфейс настройки алгоритмов расчета

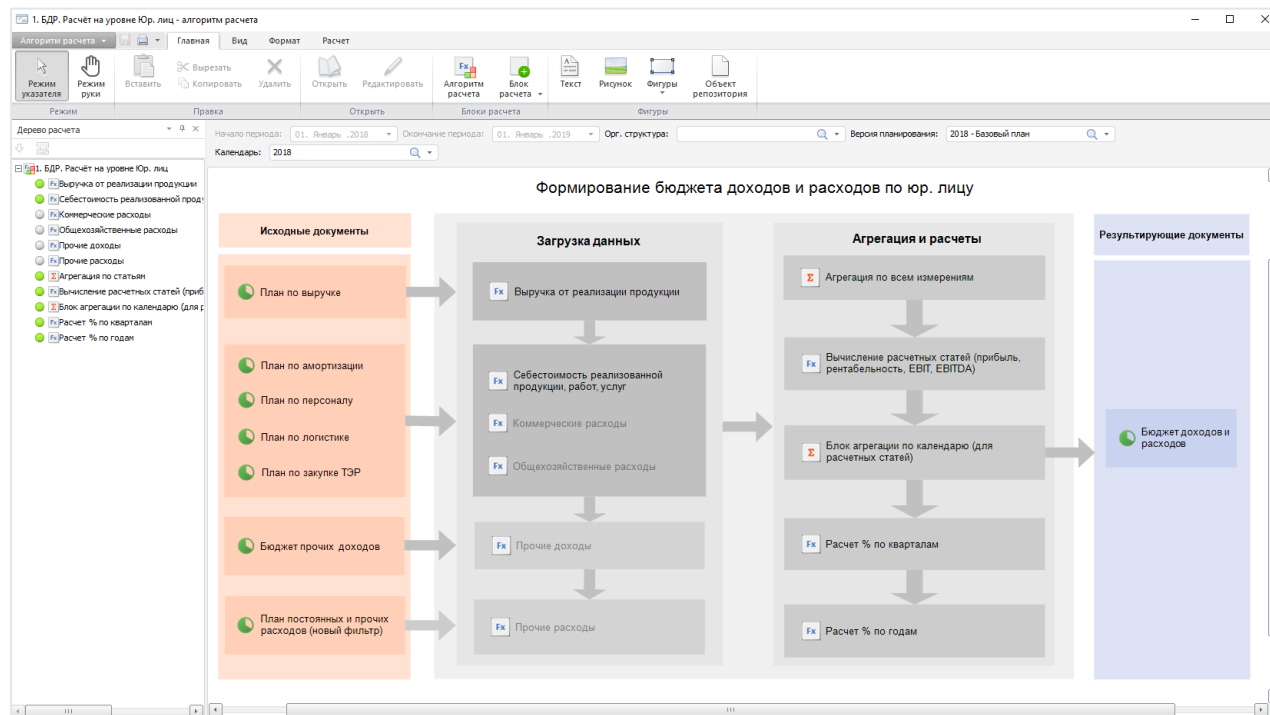

# Функциональность продукта

## Управление бюджетной моделью

### Интерфейс настройки формул расчета

Загрузка данных из операционных бюджетов - редактор формул

[M] Бюджетные статьи = Сырье и материалы, ГКИ, ТМЦ для производства продукции (без материалов для ремонта)

Шаг динамики: Месечная

Формула:

$$\{ \text{Постоянные и прочие расходы\ расходы на инструмент и оснастку | Всего[1]} \} + \{ \text{Постоянные и прочие расходы\ спец. одежда, спец. питание, спец. жиры | Всего[1]} \} + \{ \text{Постоянные и прочие расходы\ малоценные быстроизнашиваемые предметы (мебель, аппаратура, канцелярия, орг. т...} \} + \{ \text{Постоянные и прочие расходы\ прочие материальные затраты (общепроизводственные расходы) | Всего[1]} \}$$

Операнды: Значение из источника Значение атрибута

Функции: Постоянные и прочие расходы

Агрегация: Нет

Отобразить связанные измерения

[M] Бюджетные статьи

Использовать выбранные элементы: И Г З

- Всего
  - Не указано
  - План по инвестициям (по начислению)
  - Бюджет продаж
  - Постоянные и прочие расходы
    - Всего постоянных и прочих расходов
      - Общепроизводственные постоянные расходы
        - Сырье и материалы, ГКИ, ТМЦ для общепроизводственных расходов на инструмент и оснастку
        - ГСИ для общепроизводственных активов
          - спец. одежда, спец. питание, спец. жиры
          - малоценные быстроизнашиваемые предмет
          - прочие материальные затраты (общепроизводственные)
          - Расходы на ТЭР и коммунальные услуги (общепроизводственные)
          - Услуги сторонних организаций (общепроизводственные)

[M] ТМЦ и услуги

Календарь

Изменить операнд Вставить как новый

Сохранить Закрыть

# Функциональность продукта

## Управление бюджетными процессами

- Настройка структуры и состава бюджетных процессов (иерархическое дерево процессов)
- Настройка типовых действий в рамках процесса (ввод данных, загрузка данных, расчет показателей, согласование, пользовательское действие)
- Настройка групповых действий/ подпроцессов (вызов действий/ подпроцессов по группе параметров, например: по всем ЦФО)
- Настройка кураторов процессов и ответственных за выполнение действий
- Настройка объектов полномочий (наборов данных с параметрами)
- Запуск процессов и мониторинг их выполнения
- Настройка условий выполнения и остановки выполнения процессов и действий
- Настройка оповещения пользователей о выполнении процессов и действий
- Настройка выполнения процессов по расписанию
- Настройка временных параметров выполнения процессов и действий

# Функциональность продукта

## Управление бюджетными процессами

### Интерфейс настройки процессов бюджетирования

**Бюджетная модель - Годовое планирование**

1. Задание бюджетных целей и предположек

2. Планирование операционной деятельности

3. Планирование инвестиционной деятельности

4. Планирование финансовой деятельности

5. Формирование основных бюджетов

**Легенда**

**Символы**

- Процесс
- Этап
- Шаг: Ввод данных
- Шаг: Расчет
- Шаг: Вывод подпроцесса
- Шаг: Согласование
- Шаг: Вывоз Figma-модуля

**Цвет в рабочей области**

- Шаг, этап, процесс не начал
- Выполняется в данный момент
- Выполнен в срок
- Отложен, не продвигается, Выполнен и просрочен
- Продвигается и не выполнен, Выполнен с ошибкой

**Группы шагов**

- Группа шагов
- Параллельное выполнение групп шагов

# Функциональность продукта

## Управление бюджетными процессами

### Интерфейс настройки процессов бюджетирования

Бюджет расходов на страхование - формирование, утверждение на уровне юр.лиц

Формирование данных

Утверждение данных на уровне юр.лиц

Внешний контроль лимитируемых расходов

Мастер шага ввода данных

Описание шага

Объект полномочий процесса: Расходы на страхование

Роль доступа: ИИС\_FORM

Форма ввода: Бюджет расходов на страхование

Срок выполнения шага: 1 день

Описание шага:

Ввод данных по расходам на страхование по объектам страхования. Ответственный: ИИС\_FORM, срок исполнения: 1 день, объект полномочий: "Расходы на страхование", форма ввода: "Бюджет расходы на страхование"

# Функциональность продукта

## Управление бюджетными процессами

### Мониторинг выполнения процессов бюджетирования

The screenshot displays a software interface for monitoring business processes. The main window is titled "Мониторинг процессов — ADMIN".

**Left Panel (Task List):**

- 1.1. Формирование Бюджета расходов на страхование
  - Запущен 29.06.2018 18:04:51
    - Холдинги
      - Бюджет расходов на страхование - сбор данных с юр.лиц, агрегация и утверждение на уровне юр.лиц
        - Запущен 29.06.2018 18:04:55
          - Юридические лица
            - Бюджет расходов на страхование - формирование, утверждение на уровне юр.лиц
              - Запущен 29.06.2018 18:04:57
                - Формирование данных
                  - Ввод данных по расходам на страхование по объектам страхования
                  - Утверждение данных на уровне юр.лица
                  - Согласование на уровне юр.лица
                  - Утверждение на уровне юр.лица
                  - Внешний контроль лимитируемых расходов
                  - Контроль расходов на ОСАГО
                  - Контроль расходов на ДМС
                - Запущен 29.06.2018 18:04:59
                  - Формирование данных
                    - Ввод данных по расходам на страхование по объектам страхования
                    - Утверждение данных на уровне юр.лица
                    - Согласование на уровне юр.лица
                    - Утверждение на уровне юр.лица
                    - Внешний контроль лимитируемых расходов
                    - Контроль расходов на ОСАГО
                    - Контроль расходов на ДМС
      - Холдинги
        - Агрегация данных на уровне Холдинга
        - Согласование на уровне Холдинга
        - Утверждение на уровне Холдинга
      - Запущен 29.06.2018 18:04:58
        - Юридические лица
          - Бюджет расходов на страхование - формирование, утверждение на уровне юр.лиц
            - Запущен 29.06.2018 18:05:00
              - Формирование данных
                - Ввод данных по расходам на страхование по объектам страхования

Орг. структура (ЦФО): ООО "Машиностроение-1"

Версия планирования: 2018 - Базовый план

Валюта: Российский рубль

Куратор процесса — ADMIN, Запущен 29.06.2018 18:04:57

### Бюджет расходов на страхование - формирование, утверждение на уровне юр.лиц

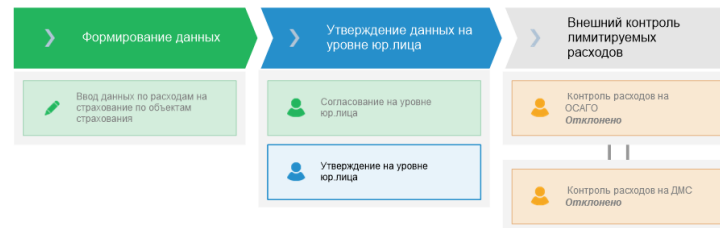

Процесс: Бюджет расходов на страхование - формирование, утверждение на уровне юр.лиц, Запущен 29.06.2018 18:04:57 Орг. структура (ЦФО) = "ООО "Машиностроение-1" Версия планирования = "2018 - Базовый план" В: — 100%

# Функциональность продукта

## Преднастроенная конфигурация (1/2)

- Формирование операционных бюджетов:
  - План продаж
  - План коммерческих расходов
  - План производства
  - План по логистике
  - План по расходам на персонал
  - План по страхованию
  - План по расходам на ИТ и связь
  - План по амортизационным отчислениям
  - План постоянных и прочих расходов
  - План по прибыли
  - Направления использования чистой прибыли
- Формирование основных бюджетов:
  - БДР
  - БДДС
  - Прогнозный баланс
- Формирование фактических показателей операционных бюджетов на основе настроенных правил передачи («маппинга») первичных фактических данных в бюджеты
- Формирование отчетов об исполнении бюджетов

# Функциональность продукта

## Преднастроенная конфигурация (2/2)

- Многоуровневая бюджетная модель:
  - Формирование бюджетных показателей трех уровней - Компании /Холдинги/ Группа компаний
  - Задание бюджетных целей и лимитов на уровне Группы и настройка правил распределения (аллокации) по структуре Группы (бюджетирование "сверху-вниз")
  - Настроенные формы, алгоритмы и процессы для формирования бюджетных показателей по операционной, финансовой и инвестиционной деятельности
  - Формирование основных бюджетов (БДР, БДДС, Баланс )
  - Детализация (drill-down) от сводных/итоговых данных до уровня первичных данных
- Модель консолидации бюджетных показателей:
  - Учет и сверка внутригрупповых операций
  - Формирование консолидированных бюджетов с элиминированием внутригрупповых операций
- Аналитические отчеты и панели по показателям:
  - Операционных и основных бюджетов Компаний
  - Консолидированных бюджетов по Холдингам и Группе Компаний
- Контроль исполнения бюджетов (план-факт) на уровне Компаний, Холдингов и Группы в целом



# Функциональность продукта

## Преднастроенная конфигурация

Работа с бюджетными формами. Ввод и согласование данных

Бюджет расходов на страхование - Просмотр

Форма ввода/вывода: ГЛАВНАЯ ВИД ТАБЛИЦА ПОЛЬЗОВАТЕЛЬСКИЕ ФУНКЦИИ

Обновить Вставить Вырезать Сохранить данные Отменить изменения Дерево процессов Завершить Отклонить Поиск

Форма Буфер обмена Данные Процессы Поиск

Лист 1

Версия планирования: 2018 - Базовый план Орг. структура: ООО "Машиностроение-1" Валюта: РОССИЙСКИЙ РУБЛЬ

**Бюджет расходов на страхование**

1 Версия планирования: 2018 - Базовый план  
2 Орг. структура: ООО "Машиностроение-1"  
3 Валюта: РОССИЙСКИЙ РУБЛЬ

| Бюджетные статьи / Контранты / Основные средства  | 2018      | 1 квартал 2018 | янв 2018 | фев 2018 | март 2018 | 1 квартал 2018 | апр 2018 | май 2018 | июн 2018 |
|---|-----------|----------------|----------|----------|-----------|----------------|----------|----------|----------|
| Расходы на страхование  | 24 100,00 | 6 300,00       | 2 011,00 | 2 101,00 | 2 196,00  | 6 215,00       | 2 280,00 | 2 120,00 | 1 807,00 |
| Обязательные виды страхования   | 12 746,00 | 3 382,00       | 1 111,00 | 1 111,00 | 1 100,00  | 3 271,00       | 1 200,00 | 1 120,00 | 951,00   |
| ОСАГО   | 3 156,00  | 814,00         | 251,00   | 276,00   | 287,00    | 816,00         | 300,00   | 280,00   | 236,00   |
| АльфаСтрахование  | 3 156,00  | 814,00         | 251,00   | 276,00   | 287,00    | 816,00         | 300,00   | 280,00   | 236,00   |
| Страхование опасных производственных объектов   | 9 590,00  | 2 568,00       | 860,00   | 835,00   | 873,00    | 2 453,00       | 900,00   | 840,00   | 713,00   |
| АльфаСтрахование  | 9 590,00  | 2 568,00       | 860,00   | 835,00   | 873,00    | 2 453,00       | 900,00   | 840,00   | 713,00   |
| Склад хлора   | 5 174,00  | 1 430,00       | 510,00   | 450,00   | 470,00    | 1 308,00       | 480,00   | 448,00   | 360,00   |
| Склад кислот  | 4 416,00  | 1 138,00       | 350,00   | 385,00   | 403,00    | 1 145,00       | 420,00   | 392,00   | 333,00   |
| Добровольные виды страхования   | 11 354,00 | 2 926,00       | 900,00   | 990,00   | 1 036,00  | 2 944,00       | 1 080,00 | 1 008,00 | 856,00   |
| Имущественные виды страхования  | 5 049,00  | 1 301,00       | 400,00   | 440,00   | 481,00    | 1 309,00       | 480,00   | 448,00   | 381,00   |
| Страхование основных производственных фондов (имущества за искл. транспортных средств), без учета страхования залогов | 3 155,00  | 813,00         | 250,00   | 275,00   | 288,00    | 818,00         | 300,00   | 280,00   | 238,00   |
| Страхование грузов  | 1 894,00  | 488,00         | 150,00   | 165,00   | 173,00    | 491,00         | 180,00   | 168,00   | 143,00   |
| Страхование транспорта  | 3 783,00  | 975,00         | 300,00   | 330,00   | 345,00    | 981,00         | 360,00   | 338,00   | 285,00   |
| Страхование средств наземного транспорта (за искл. ж/д), за искл. административного транспорта                        | 1 261,00  | 325,00         | 100,00   | 110,00   | 115,00    | 327,00         | 120,00   | 112,00   | 95,00    |
| Страхование средств наземного административного транспорта (за искл. ж/д)   | 2 522,00  | 650,00         | 200,00   | 220,00   | 230,00    | 654,00         | 240,00   | 224,00   | 190,00   |
| Страхование финансовых рисков   | 2 522,00  | 650,00         | 200,00   | 220,00   | 230,00    | 654,00         | 240,00   | 224,00   | 190,00   |

Процессы Обновить

Бюджет расходов на страхование - формирование, утверждение на уровне кор. лия  
Запушен 29.06.2018 18:04:57 Орг. структура (1/ФО) = "ООО "Машиностроение-1"  
Ввод данных по расходам на страхование по объектам страхования

# Функциональность продукта

## Преднастроенная конфигурация

Работа с бюджетными формами. Контроль данных и индикация отклонений.  
Drill-down до первичных данных в формулах.

Бюджет доходов и расходов - Просмотр

Формы ввода/вывода: ГЛАВНАЯ ВИД ТАБЛИЦА ПОЛЬЗОВАТЕЛЬСКИЕ ФУНКЦИИ

Создать запись Разрешить все Скрытие все Сортировка Фильтрация Описание формулы

Объект Таблица Опция

Е9 X 25 + 90 + 30 + 50

Виртуальный куб ООО "Машинстроение-1" Сырье и материалы, ПКО, ТМЦ для производ...

Лист1

Версия планирования: 2018 - Базовый план

Орг. структура: ООО "Машинстроение-1"

Валюта: РОССИЙСКИЙ РУБЛЬ

### Бюджет доходов и расходов

Версия планирования: 2018 - Базовый план  
Орг. структура: ООО "Машинстроение-1"  
Валюта: РОССИЙСКИЙ РУБЛЬ

| Наименования статей / Ед. изм.   | 2018      | I квартал 2018 | июн 2018   | фев 2018  | мар 2018  | II квартал 2018 | апр 2018   | май 2018  | июн 2018  | III квартал 2018 | июл 2018  | авг 2018  | сен 2018  | IV квартал 2018 | окт 2018   |           |
|--|-----------|----------------|------------|-----------|-----------|-----------------|------------|-----------|-----------|------------------|-----------|-----------|-----------|-----------------|------------|-----------|
| Выручка от реализации продукции  | тыс. руб. | 429 643,00     | 112 493,00 | 32 001,00 | 30 664,00 | 41 224,00       | 114 498,00 | 44 460,00 | 30 660,00 | 29 131,00        | 77 374,00 | 28 244,00 | 30 666,00 | 30 234,00       | 129 045,00 | 28 423,00 |
| Себестоимость реализованной продукции  | тыс. руб. | 140 773,00     | 36 222,00  | 11 176,00 | 12 280,00 | 12 796,00       | 36 432,00  | 13 288,00 | 12 489,00 | 10 667,00        | 30 100,00 | 10 123,00 | 9 083,00  | 10 894,00       | 38 019,00  | 11 709,00 |
| Сырье и материалы, ПКО, ТМЦ для производства продукции (без материалов для ремонта)            | тыс. руб. | 2 467,00       | 636,00     | 195,00    | 216,00    | 228,00          | 640,00     | 234,00    | 219,00    | 167,00           | 621,00    | 176,00    | 156,00    | 189,00          | 670,00     | 206,00    |
| ФОТ (себестоимость реализованной продукции)  | тыс. руб. | 92 063,00      | 23 726,00  | 7 300,00  |           |                 |            |           |           |                  |           |           |           |                 |            |           |
| Начисления на ФОТ (обязательные страховые взносы) (себестоимость реализованной продукции)      | тыс. руб. | 33 138,00      | 8 641,00   | 2 628,00  |           |                 |            |           |           |                  |           |           |           |                 |            |           |
| Расходы на ТЭР и коммунальные услуги (себестоимость реализованной продукции)                   | тыс. руб. | 2 403,00       | 619,00     | 190,00    |           |                 |            |           |           |                  |           |           |           |                 |            |           |
| Амортизация производственных ОС и ИМА  | тыс. руб. | 900,00         | 226,00     | 76,00     |           |                 |            |           |           |                  |           |           |           |                 |            |           |
| Субординированные работы в рамках основной деятельности  | тыс. руб. |                |            |           |           |                 |            |           |           |                  |           |           |           |                 |            |           |
| Услуги сторонних организаций (не являющиеся субординированными в рамках основной деятельности) | тыс. руб. | 1 708,00       | 440,00     | 136,00    |           |                 |            |           |           |                  |           |           |           |                 |            |           |
| транспортные услуги (внутрипроизводственные)   | тыс. руб. | 633,00         | 163,00     | 60,00     |           |                 |            |           |           |                  |           |           |           |                 |            |           |
| вывоз и переработка отходов  | тыс. руб. | 251,00         | 66,00      | 20,00     |           |                 |            |           |           |                  |           |           |           |                 |            |           |
| повышение квалификации и проф. переподготовка кадров, обучение общепроизводственного персонала | тыс. руб. | 633,00         | 163,00     | 60,00     |           |                 |            |           |           |                  |           |           |           |                 |            |           |
| прочие работы и услуги сторонних организаций (себестоимость реализованной продукции)           | тыс. руб. | 191,00         | 49,00      | 16,00     |           |                 |            |           |           |                  |           |           |           |                 |            |           |
| Арендная плата за использование производственных активов                                       | тыс. руб. | 6 632,00       | 1 708,00   | 663,00    |           |                 |            |           |           |                  |           |           |           |                 |            |           |
| Расходы на лизинг (лизинговые платежи) производственного оборудования                          | тыс. руб. | 381,00         | 96,00      | 30,00     |           |                 |            |           |           |                  |           |           |           |                 |            |           |
| Лизинг и обслуживание производственных активов   | тыс. руб. | 447,00         | 116,00     | 36,00     |           |                 |            |           |           |                  |           |           |           |                 |            |           |
| Канцелярские расходы (себестоимость реализованной продукции)                                   | тыс. руб. | 316,00         | 82,00      | 26,00     |           |                 |            |           |           |                  |           |           |           |                 |            |           |
| Прочие затраты производственного характера   | тыс. руб. | 128,00         | 33,00      | 10,00     |           |                 |            |           |           |                  |           |           |           |                 |            |           |
| Валовая прибыль  | тыс. руб. | 288 870,00     | 76 461,00  | 20 826,00 | 26 404,00 | 29 232,00       | 78 037,00  | 32 170,00 | 27 421,00 | 18 466,00        | 47 278,00 | 16 121,00 | 11 813,00 | 19 344,00       | 87 034,00  | 23 819,00 |
| Рентабельность по Валовой прибыли, %   | %         | 67,23          | 67,85      | 66,68     | 68,31     | 69,56           | 68,17      | 70,77     | 68,76     | 63,32            | 61,10     | 61,43     | 56,53     | 63,87           | 69,80      | 67,04     |

Описание формулы

Алгоритм:  
Загрузка из опер. бюджетов: БДР

Формулы:  
Постоянные и прочие расходы | малозначимые производственные предметы (небель, аптека, канцелярия, орг. техника, материалы для орг. техники и зап. инвентаря (общепроизводственные) + Постоянные и прочие расходы | прочие материальные затраты (общепроизводственные расходы) | Итого по контрагентам | Ввоз

Значение:  
195,00 = 25,11 + 90,00 + 30,10 + 50,10

Детализированная информация по элементам формулы:

| № | Значение | Наименование формы ввода          | Координата  |
|---|----------|-----------------------------------|---|
| 1 | 25       | Бюджет постоянных и прочих рас... | Постоянные и прочие расходы   ООО "Машинстроение-1"   расходы на инструмент и оснастку   Итого по контрагентам...           |
| 2 | 90       | Бюджет постоянных и прочих рас... | Постоянные и прочие расходы   ООО "Машинстроение-1"   стель, одежда, стель, питание, стель, жюри   Итого по контрагентам... |
| 3 | 30       | Бюджет постоянных и прочих рас... | Постоянные и прочие расходы   ООО "Машинстроение-1"   малозначимые производственные предметы (небель, аптека...             |
| 4 | 50       | Бюджет постоянных и прочих рас... | Постоянные и прочие расходы   ООО "Машинстроение-1"   прочие материальные затраты (общепроизводственные рас...              |

Закреть

# Функциональность продукта

## Преднастроенная конфигурация (1/2)

Аналитические панели  
для контроля показателей

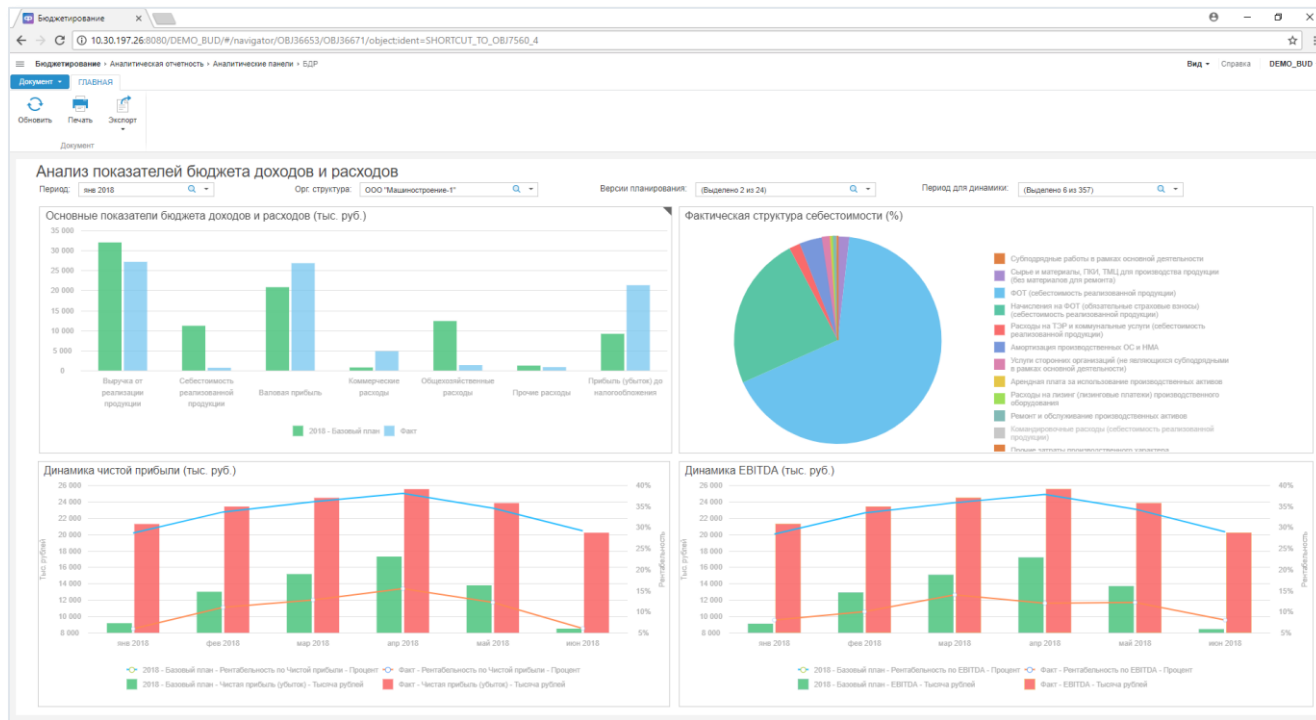

# Эффекты от внедрения



**Обеспечение** совместимости и непротиворечивости бюджетных показателей на всех уровнях бюджетной модели



**Повышение** прозрачности и доступности бюджетных данных



**Снижение** трудоемкости и сокращение сроков подготовки, согласования и утверждения бюджетов, формирования отчетности



**Укрепление** финансовой дисциплины, обеспечение персональной ответственности менеджеров за результаты бюджетного планирования

# Преимущества продукта



В основе продукта многомерная модель данных и **BI-инструментарий «Форсайт. Аналитической платформы»**, обеспечивающий расширенные возможности по формированию отчетности



**Встроенные механизмы настройки бизнес-процессов** и маршрутов согласования данных с включением в процессы объектов бюджетной модели (наборы данных, бюджетные формы, алгоритмы)



**Открытые алгоритмы** расчета показателей бюджетной модели с возможностью визуальной настройки без программирования



Наличие удобного, эргономичного и интуитивно понятного интерфейса для работы пользователей



**Невысокая стоимость «владения» системой**, реализованной на базе продукта, за счет гибких встроенных возможностей продукта по изменению функциональности системы (НСИ, наборы показателей, алгоритмы, формы ввода и отчеты) без привлечения программистов (пользователями, специалистами ИТ-служб)

**форсайт.**

**Благодарим  
за внимание!**



+7 495 137 54 98

info@fsight.ru

www.fsight.ru

